



DEPARTAMENTO DE LA  
**VIVIENDA**



# BOLETÍN INFORMATIVO

enero 2023 | Segunda Edición

## PROGRAMA DE CARTERA DE INVERSIÓN EN DESARROLLO ECONÓMICO Y CRECIMIENTO (IPG-MIT)

### OBJETIVO NACIONAL

Teniendo en cuenta la naturaleza de este Programa, el Departamento de la Vivienda anticipa que se cumplan uno de los siguientes objetivos nacionales:

- Satisfacer una **Necesidad Urgente de Mitigación (UNM)**
- Beneficiar a las personas con ingresos bajos y moderados (**LMI**)
- Beneficiar a personas de ingresos bajos y moderados dentro de un **Área de Beneficio LMI (LMA)**

### OBJETIVOS DE MITIGACIÓN

Los solicitantes deben demostrar que las actividades del CDBG-MIT:

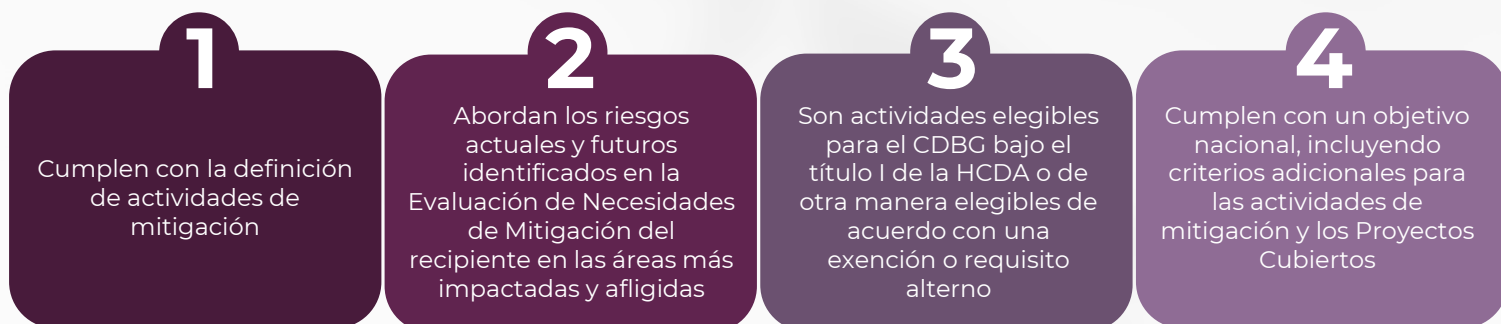

### INDUSTRIA

El **Programa de Cartera de Inversión en Desarrollo Económico Y Crecimiento, Mitigación en Líneas Vitales** (IPG MIT) anima a todas las entidades del sector privado a presentar proyectos enfocados en mitigar riesgos atados a desastres y emergencias, sean naturales o provocados por el hombre. Además, reconoce que las industrias que apoyan las comunicaciones, las líneas de vida de gestión de residuos sólidos y el transporte marítimo y aéreo son en su mayoría operados por el sector privado.

### PROCESO DE SELECCIÓN

Las entidades elegibles e interesadas pueden presentar sus proyectos para que sean considerados y evaluados por el Departamento de la Vivienda. Los proyectos serán evaluados en función de su elegibilidad de acuerdo con los requisitos de CDBG-MIT, la gama de beneficios para la comunidad y los Objetivos Nacionales, la etapa de desarrollo, el alineamiento con las prioridades del Programa y la forma en que abordan las necesidades de mitigación de riesgos identificados, entre otros aspectos. Cada proyecto recibirá una puntuación basada en su evaluación, y los proyectos con mayor puntuación tendrán más posibilidades de ser seleccionados para su financiamiento.